

1. PŮDORYS 1. NADZEMNÍ PODLAŽÍ
1:50

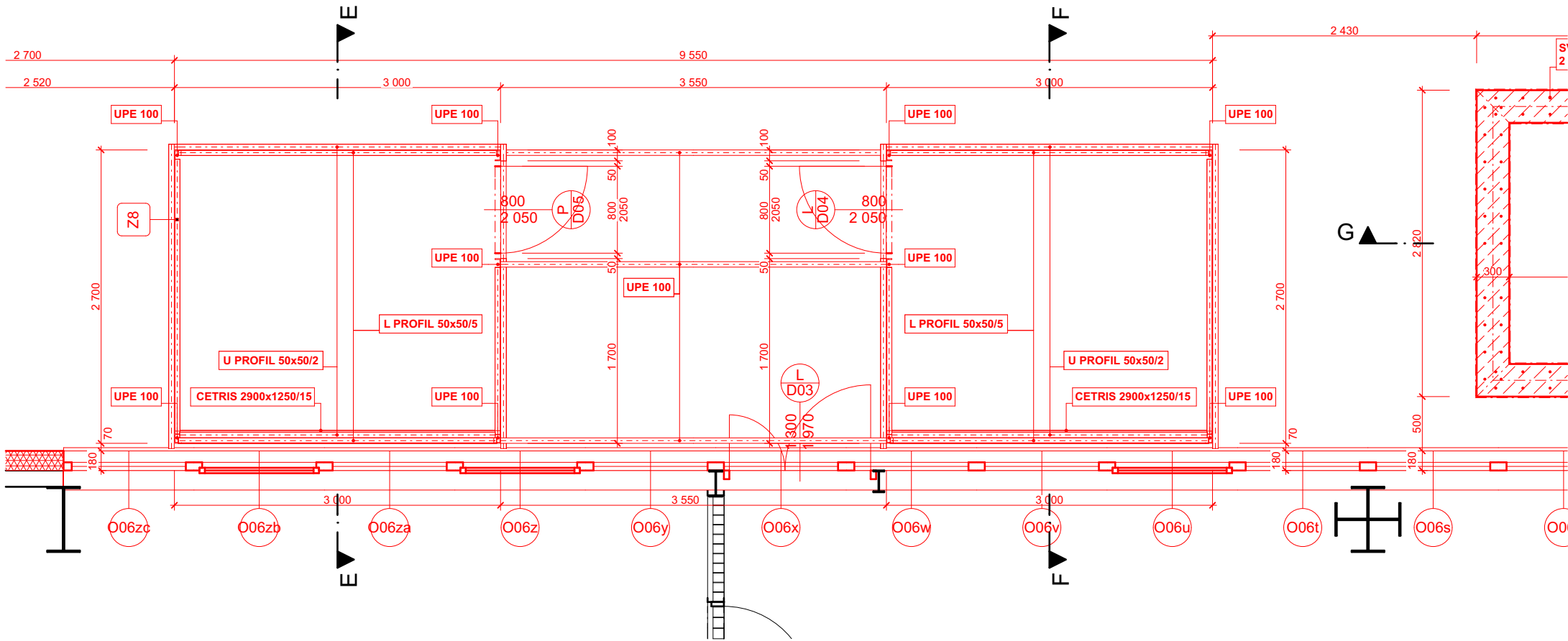

2. PŮDORYS 2. NADZEMNÍ PODLAŽÍ
1:50

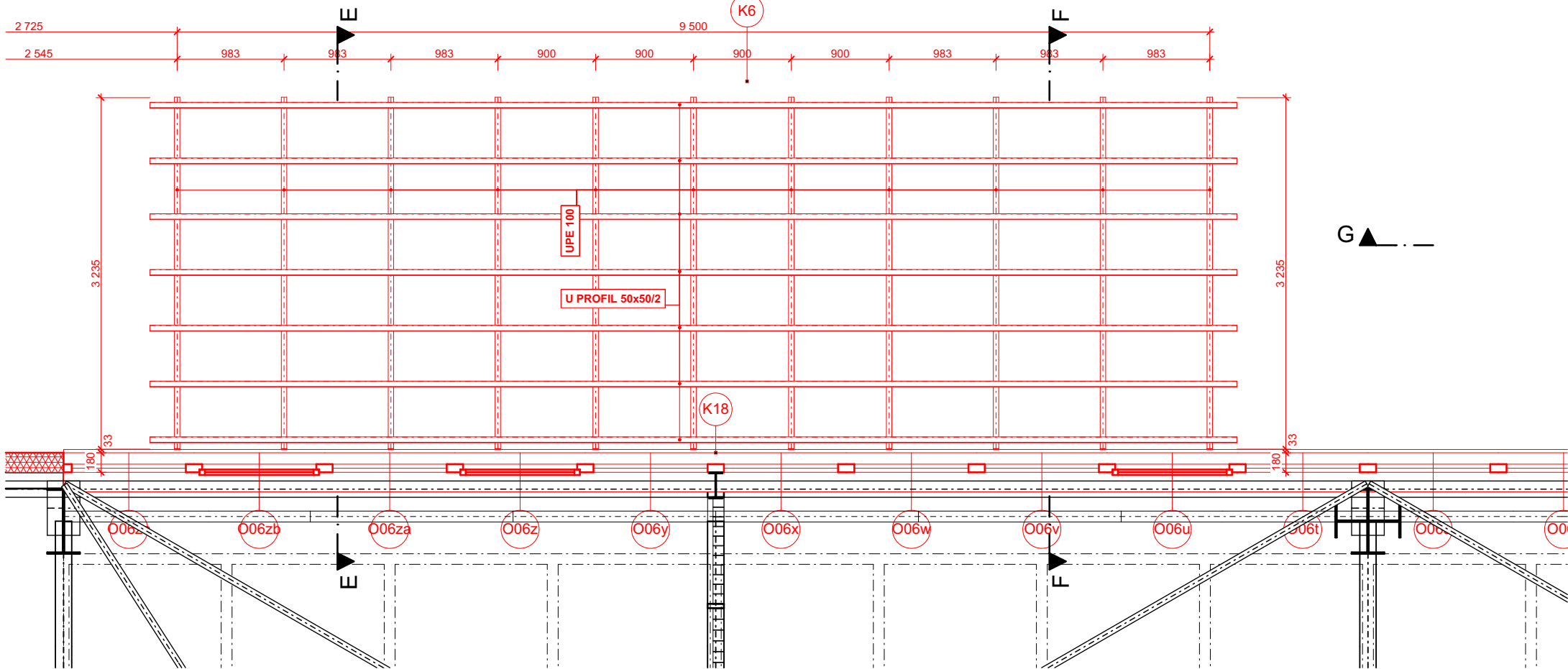

18 SO 01 E
1:50

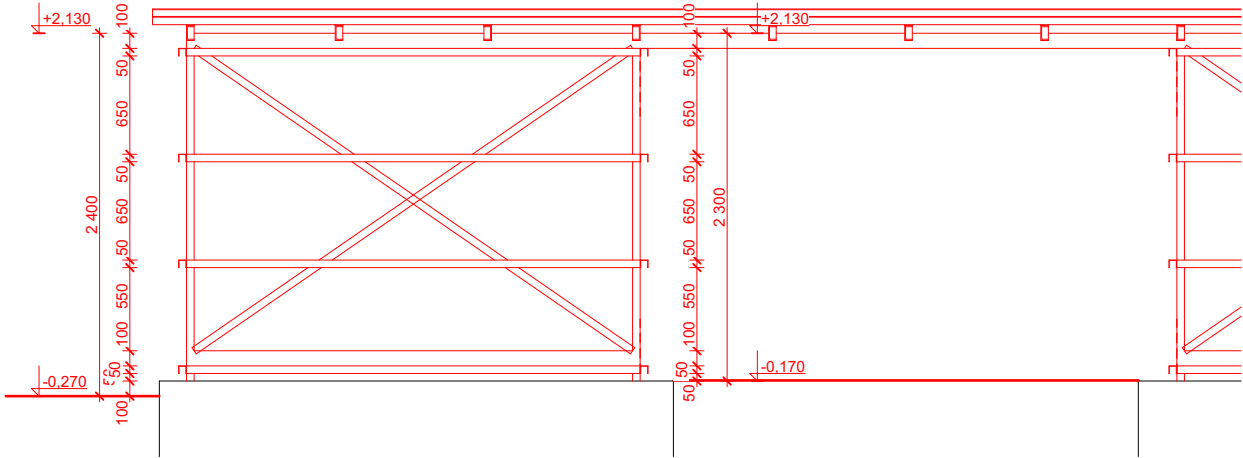

20 SO 01 E
1:50

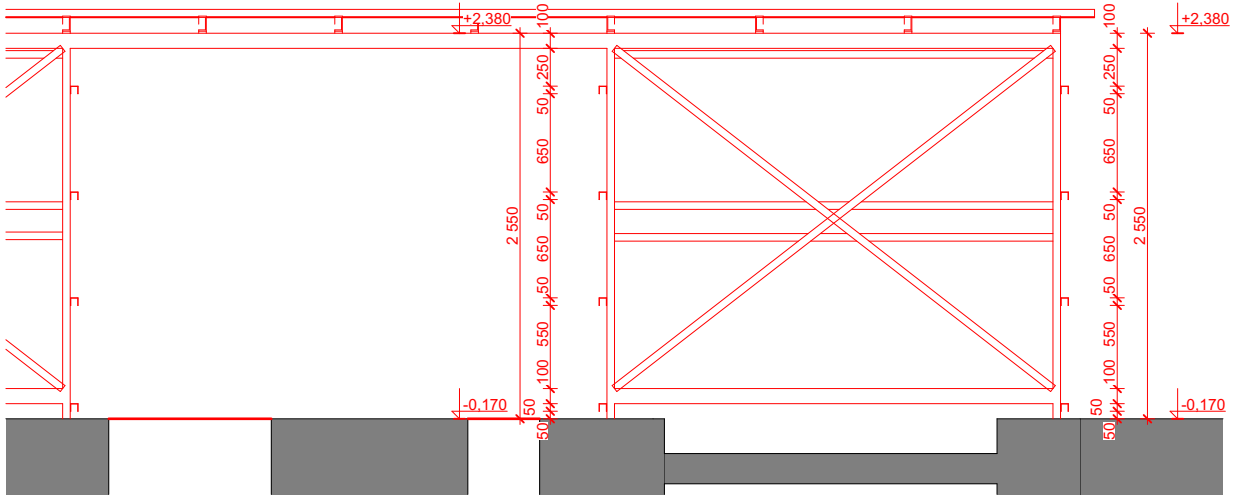

F SO 01 E
1:50

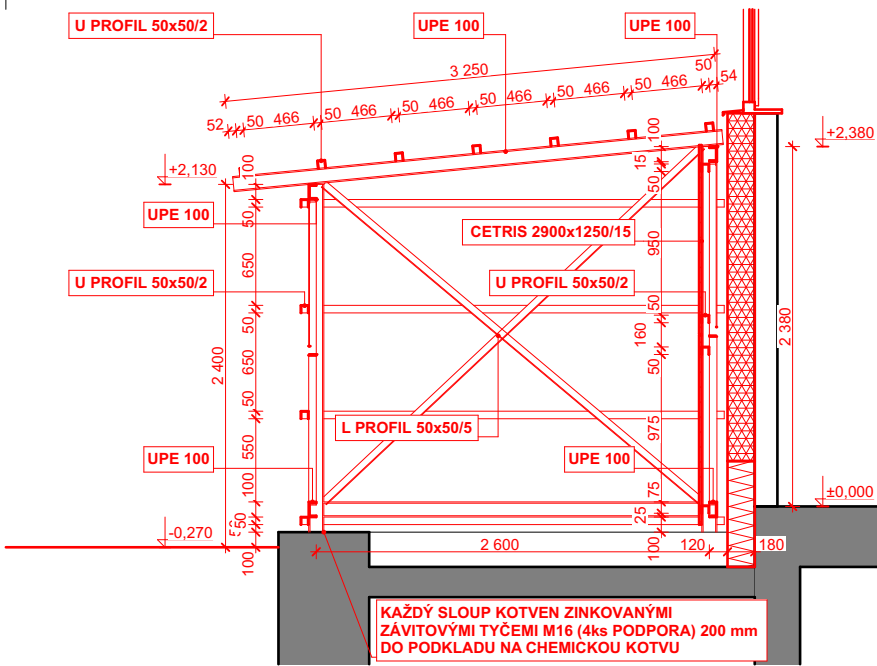

17 SO 01 E
1:50

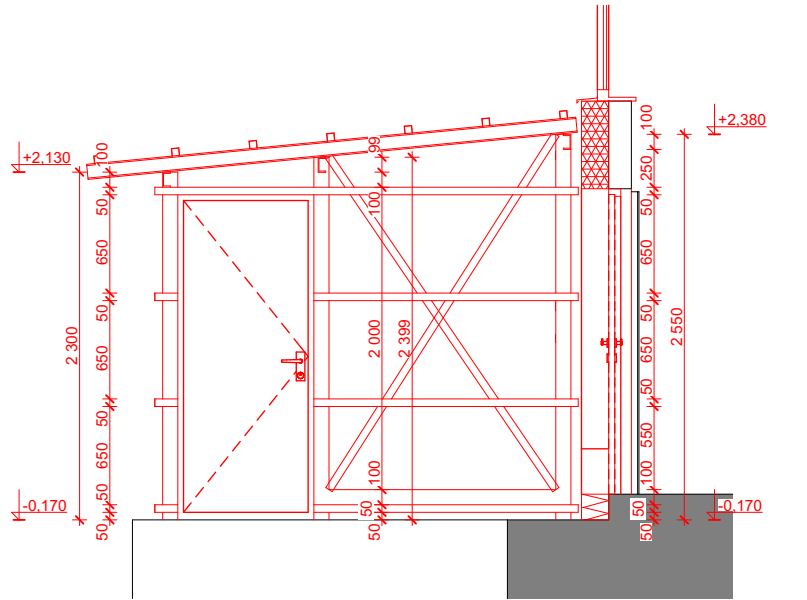

19 SO 01 E
1:50

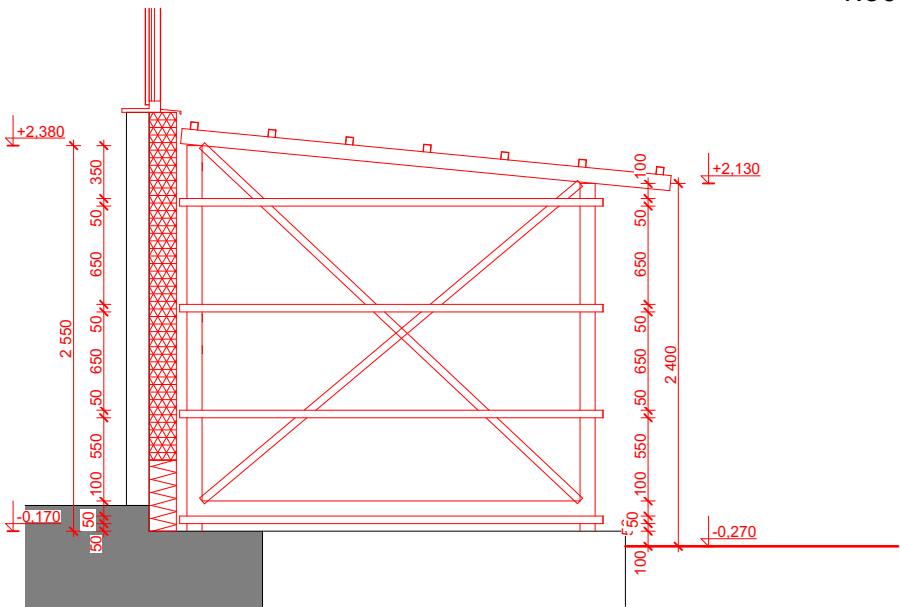

±0,000 = ÚROVEŇ STÁVAJÍCÍ PODLAHY V 1. NADZEMNÍM PODLAŽÍ

SOURADNICOVÝ SYSTÉM : JTSK VÝŠKOVÝ SYSTÉM : BpV

AUTOR PROJEKTU :	ING. ARCH. PAVEL ČERVENÝ		ARCHITEP.HK S.R.O. ARCHITEKTONICKÁ A PROJEKTOVÁ KANCELÁŘ HABRMANOVA 323, HRADEC KRÁLOVÉ 500 02 IČO: 27542238 DIČ: CZ27542238 TEL.: 495 531 155, FAX.: 495 531 156
VEDOUČÍ PROJEKTANT :	ING. ARCH. PAVEL ČERVENÝ		
ZODPOVĚDNÝ PROJEKTANT :	ING. ARCH. PAVEL ČERVENÝ		
VYPRACOVAL :	JIŘÍ FIŠAR, JAN BOHÁČ		
KRAJ : PARDUBICKÝ KRAJ	M.Ú. : TŘEMOŠNICE		
INVESTOR : RUE - SOŠ A SOU TECHNICKÉ, TŘEMOŠNICE, SPORTOVNÍ 322, 538 43, TŘEMOŠNICE	ČÍSLO ZAKÁZKY :	15011	
AKCE : RUE - SOŠ A SOU TECHNICKÉ, TŘEMOŠNICE, SPORTOVNÍ 322 ST. PARC. Č. 403, PARC. Č. 830/4, 283/15 K.Ú. TŘEMOŠNICE NAD DOUBRAVOU	STUPEŇ PD :	DPS	
	DATUM :	20.05.2016	
	MĚŘITKO :	1:50	
	FORMÁT :	620 x 300	
NAZEV : SO 01 E: DÍLNÝ - SKLAD OLEJŮ	ČÍSLO VÝKRESU:	D.01.01.11	